



**Adriana Luciano Kothe**

Contadora  
CRC-PR 60134/O-1  
CONPEJ 02.00.0708

Perícia Contábil, Financeira e Trabalhista

# RELATÓRIO DE ATIVIDADES

## AGOSTO DE 2016

Autos: **0002465-64.2016.8.16.0045**

**Recuperação Judicial**

Juízo: **1ª Vara Cível da Comarca de Arapongas/PR**

Requerente: **ARAMÓVEIS INDÚSTRIAS REUNIDAS DE MÓVEIS E ESTOFADOS LTDA**

O presente trabalho tem o objetivo de informar as atividades da Recuperanda **ARAMÓVEIS INDÚSTRIAS REUNIDAS DE MÓVEIS E ESTOFADOS LTDA**.

O exame foi realizado de acordo com as informações contidas nas demonstrações contábeis fornecidas pela empresa **ARAMÓVEIS INDÚSTRIAS REUNIDAS DE MÓVEIS E ESTOFADOS LTDA**, relativas aos movimentos realizados no mês de **AGOSTO de 2016**.

Após exame das demonstrações da empresa **ARAMÓVEIS INDÚSTRIAS REUNIDAS DE MÓVEIS E ESTOFADOS LTDA**, referente ao período de agosto de 2016, infere-se as seguintes conclusões:





**Adriana Luciano Kothe**

Contadora  
CRC-PR 60134/O-1  
CONPEJ 02.00.0708

Perícia Contábil, Financeira e Trabalhista

## ANÁLISE BALANÇO PATRIMONIAL (ANEXO 1)

### AVALIAÇÃO ECONOMICA E FINANCEIRA:

Após exame das demonstrações Patrimoniais referente ao período agosto de 2016, compreende-se à análise da liquidez e capacidade de pagamento da Recuperanda no período, como segue apresentado:

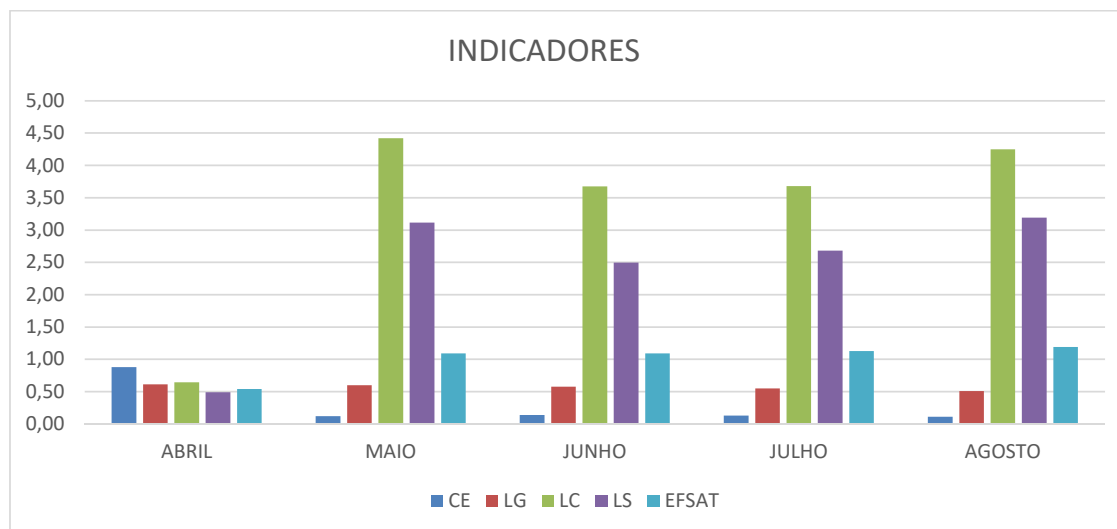

### COMPOSIÇÃO DO ENDIVIDAMENTO

$CE = (PC / (PC + EPL))$

INDICADOR	ABRIL	MAIO	JUNHO	JULHO	AGOSTO
COMPOSIÇÃO ENDIVIDAMENTO	0,88	0,12	0,14	0,13	0,11

Indica quanto da dívida total da empresa deverá ser pago a curto prazo.





**Adriana Luciano Kothe**

Contadora  
CRC-PR 60134/O-1  
CONPEJ 02.00.0708

Perícia Contábil, Financeira e Trabalhista

Devido ao ajuste realizado nas contas do balanço no mês de maio, onde os créditos que compõem o processo de recuperação judicial e o parcelamento de tributos foram reclassificados como endividamento exigível a longo prazo, atualmente somente 11% do total das dívidas são exigidas no curto prazo.

### INDICE LIQUIDEZ GERAL

$$LG = ((AC+RLP)/(PC+ELP))$$

INDICADOR	ABRIL	MAIO	JUNHO	JULHO	AGOSTO
LIQUIDEZ GERAL	0,61	0,60	0,58	0,55	0,51

Com este indicador percebe-se que não há disponibilidade suficiente para quitar as obrigações totais da empresa, ou seja, em agosto a recuperanda possui R\$ 0,51 (cinquenta e um centavos) para a quitação de cada R\$ 1,00 da dívida (curto e longo prazo).

### INDICE LIQUIDEZ CORRENTE

$$LC = (AC/PC)$$

INDICADOR	ABRIL	MAIO	JUNHO	JULHO	AGOSTO
LIQUIDEZ CORRENTE	0,64	4,42	3,68	3,68	4,25

O índice de Liquidez corrente demonstra a disponibilidade para quitar as obrigações a curto prazo. Desta análise verifica-se que a recuperanda passa de deficitária em abril à uma liquidez de R\$ 4,25 para cada R\$ 1,00 devido em agosto.

Isso se deve a reclassificação de créditos do passivo circulante para o exigível a longo prazo, além de uma redução do passivo circulante no valor de R\$ 1.741.634,00.





**Adriana Luciano Kothe**

Contadora  
CRC-PR 60134/O-1  
CONPEJ 02.00.0708

Perícia Contábil, Financeira e Trabalhista

## INDICE LIQUIDEZ SECA

$$LS = ((AC-ESTOQUE)/PC)$$

INDICADOR	ABRIL	MAIO	JUNHO	JULHO	AGOSTO
LIQUIDEZ SECA	0,49	3,12	2,50	2,68	3,19

O índice de Liquidez seca demonstra a disponibilidade (excluído o estoque) para quitar as obrigações a curto prazo. Desta análise verifica-se que a recuperanda passa de deficitária em abril à uma liquidez de R\$ 3,19 para cada R\$ 1,00 devido em agosto.

Isso se deve a reclassificação de créditos do passivo circulante para o exigível a longo prazo, além de uma redução do passivo circulante no valor de R\$ 1.741.634,00.

## ENDIVIDAMENTO FINANCEIRO SOBRE ATIVO TOTAL

$$EFSAT = ((DD+IF+ONC+ELP)/AT)$$

INDICADOR	ABRIL	MAIO	JUNHO	JULHO	AGOSTO
ENDIVIDAMENTO FINANCEIRO SOBRE ATIVO TOTAL	0,54	1,09	1,09	1,13	1,19

Este índice indica a participação do passivo financeiro (curto e longo prazo) no financiamento do ativo da empresa. O ativo total representa a totalidade dos recursos aplicados na empresa enquanto a dívida financeira representa os recursos provenientes de bancos ou outras fontes consideradas financeiras, neste caso, os créditos oriundos da recuperação judicial devido a sua reclassificação como exigível a longo prazo.

Portanto, para a recuperanda, no mês de agosto o endividamento financeiro representou 119% do ativo total, ou seja, para cada R\$ 1,00 de aplicação no ativo a empresa utilizou R\$ 1,19 de recursos provenientes de bancos ou outras fontes com semelhante impacto atual ou futuro.





**Adriana Luciano Kothe**

Contadora  
CRC-PR 60134/O-1  
CONPEJ 02.00.0708

Perícia Contábil, Financeira e Trabalhista

## ANÁLISE DA DEMONSTRAÇÃO RESULTADO DO EXERCÍCIO (ANEXO 1)

Após a análise da demonstração de resultado de exercício encerrada em 31/08/2016 (**Anexo 1**), depreende-se que a receita operacional bruta, referente à venda de produtos, apurada no mês de agosto foi equivalente a **R\$ 4.731.296,46**.

Segue visualização gráfica:

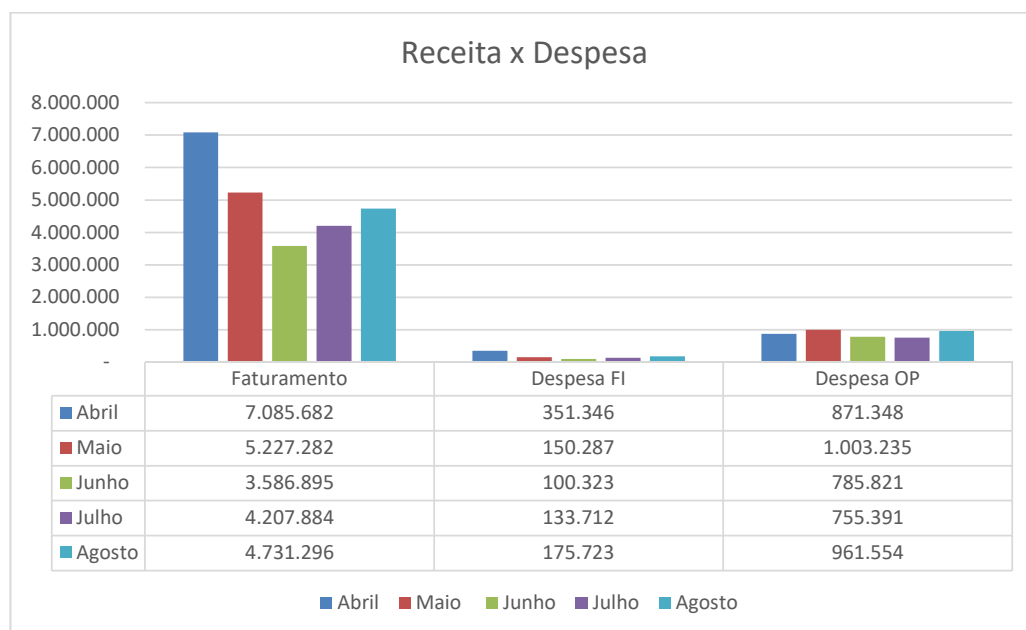

O total de despesas operacionais no mês de agosto de 2016 resultou no montante de **R\$ 961.554,05**.

As despesas financeiras referentes ao período de agosto somam **R\$ 175.722,96**, enquanto as receitas financeiras montaram o valor de **R\$ 56.713,83**.

De acordo com a demonstração de resultado, referente a movimentação do mês de agosto de 2016, apurou-se prejuízo no valor de **R\$ 841.695,47**. (Apontado no relatório).





**Adriana Luciano Kothe**  
Contadora  
CRC-PR 60134/O-1  
CONPEJ 02.00.0708

Perícia Contábil, Financeira e Trabalhista

Segue análise vertical da demonstração do resultado do exercício:

### ANÁLISE VERTICAL - RESULTADO DO EXERCÍCIO

DEMONSTRATIVO DO RESULTADO	ACUMULADO 2016										RESULTADO DO MÊS	
	30/04/2016	%	31/05/2016	%	30/06/2016	%	31/07/2016	%	31/08/2016	%	AGOSTO	%
<b>RECEITA OPERACIONAL BRUTA</b>	<b>23.188.642,17</b>	<b>100%</b>	<b>28.415.923,86</b>	<b>100%</b>	<b>32.002.819,20</b>	<b>100%</b>	<b>36.210.703,46</b>	<b>100%</b>	<b>40.941.999,92</b>	<b>100%</b>	<b>4.731.296,46</b>	<b>100%</b>
VENDA PRODUTOS ACABADOS	23.132.502,20	99,76%	28.357.499,39	99,79%	31.944.394,73	99,82%	36.145.278,99	99,82%	40.866.260,54	99,82%	4.720.981,55	99,78%
OUTRAS VENDAS	56.139,97	0,24%	58.424,47	0,21%	58.424,47	0,18%	65.424,47	0,18%	75.739,38	0,18%	10.314,91	0,22%
<b>DEDUÇÕES DA RECEITA OPER BRUTA</b>	<b>3.758.711,88</b>	<b>16,21%</b>	<b>4.574.407,09</b>	<b>16,10%</b>	<b>5.109.297,57</b>	<b>15,97%</b>	<b>5.792.838,86</b>	<b>16,00%</b>	<b>6.573.940,89</b>	<b>16,06%</b>	<b>781.102,03</b>	<b>16,51%</b>
IMPOSTO S/VENDAS	3.758.711,88	16,21%	4.574.407,09	16,10%	5.109.297,57	15,97%	5.792.838,86	16,00%	6.573.940,89	16,06%	781.102,03	16,51%
<b>RECEITA OPERACIONAL LÍQUIDA</b>	<b>19.429.930,29</b>	<b>83,79%</b>	<b>23.841.516,77</b>	<b>83,90%</b>	<b>26.893.521,63</b>	<b>84,03%</b>	<b>30.417.864,60</b>	<b>84,00%</b>	<b>34.368.059,03</b>	<b>83,94%</b>	<b>3.950.194,43</b>	<b>83,49%</b>
CUSTO DOS PRODUTOS VENDIDOS	19.551.395,28	84,31%	23.565.814,30	82,93%	27.428.453,42	85,71%	31.338.241,46	86,54%	35.051.184,94	85,61%	3.712.943,48	78,48%
<b>LUCRO BRUTO</b>	<b>121.464,99</b>	<b>-0,52%</b>	<b>275.702,47</b>	<b>0,97%</b>	<b>534.931,79</b>	<b>-1,67%</b>	<b>920.376,86</b>	<b>-2,54%</b>	<b>683.125,91</b>	<b>-1,67%</b>	<b>237.250,95</b>	<b>5,01%</b>
<b>RECEITAS FINANCEIRAS</b>	<b>183.945,95</b>	<b>0,79%</b>	<b>256.171,22</b>	<b>0,90%</b>	<b>349.427,58</b>	<b>1,09%</b>	<b>391.568,65</b>	<b>1,08%</b>	<b>448.282,48</b>	<b>1,09%</b>	<b>56.713,83</b>	<b>1,20%</b>
<b>OUTRAS RECEITAS OPERACIONAIS</b>	<b>21.010,19</b>	<b>0,09%</b>	<b>21.010,19</b>	<b>0,07%</b>	<b>21.010,19</b>	<b>0,07%</b>	<b>21.010,19</b>	<b>0,06%</b>	<b>21.010,19</b>	<b>0,05%</b>	-	<b>0,00%</b>
<b>DESPESAS OPERACIONAIS</b>	<b>4.889.847,52</b>	<b>21,09%</b>	<b>5.893.082,35</b>	<b>20,74%</b>	<b>6.678.903,14</b>	<b>20,87%</b>	<b>7.434.294,48</b>	<b>20,53%</b>	<b>8.395.848,53</b>	<b>20,51%</b>	<b>961.554,05</b>	<b>20,32%</b>
FRETES S/VENDAS	389.072,76	1,68%	490.290,33	1,73%	601.693,09	1,88%	683.643,20	1,89%	754.488,79	1,84%	70.845,59	1,50%
COMISSOES S/VENDAS	546.746,20	2,36%	613.804,11	2,16%	664.262,41	2,08%	716.969,62	1,98%	789.849,70	1,93%	72.880,08	1,54%
PROPAGANDA E PUBLICIDADE	1.424.459,52	6,14%	1.698.126,07	5,98%	1.790.846,45	5,60%	1.869.528,48	5,16%	2.189.246,00	5,35%	319.717,52	6,76%
DESPESAS COM PESSOAL	376.418,79	1,62%	480.156,62	1,69%	568.224,82	1,78%	648.828,13	1,79%	740.674,71	1,81%	91.846,58	1,94%
OUTRAS DESPESAS COMERCIAIS	241.441,31	1,04%	316.830,03	1,11%	354.908,06	1,11%	391.756,36	1,08%	444.867,02	1,09%	53.110,66	1,12%
DESPESAS TRIBUTARIAS	503.459,87	2,17%	546.440,12	1,92%	587.995,18	1,84%	643.068,12	1,78%	659.530,33	1,61%	16.462,21	0,35%
PRO-LABORE	265.810,48	1,15%	318.470,00	1,12%	371.129,52	1,16%	423.789,04	1,17%	476.448,56	1,16%	52.659,52	1,11%
MATERIAL CONSUMO EXPEDIENTE	16.829,65	0,07%	26.922,80	0,09%	35.511,60	0,11%	38.467,20	0,11%	43.377,00	0,11%	4.909,80	0,10%
HONORARIOS PROFISSIONAIS	536.866,81	2,32%	666.884,94	2,35%	908.901,94	2,84%	1.085.695,70	3,00%	1.239.301,71	3,03%	153.606,01	3,25%
ENCARGOS SOCIAIS	227.629,91	0,98%	278.699,65	0,98%	340.012,50	1,06%	381.417,40	1,05%	405.985,38	0,99%	24.567,98	0,52%
OUTRAS DESPESAS ADMINISTRATIVAS	75.802,74	0,33%	116.733,29	0,41%	153.119,10	0,47%	181.187,45	0,50%	219.353,40	0,54%	28.165,95	0,59%
DESPESAS DE VIAGEM	73.476,34	0,32%	83.871,86	0,30%	89.545,31	0,28%	107.515,20	0,30%	117.020,89	0,29%	9.505,69	0,20%
MANUTENCAO E REPARO DE BENS	50.395,93	0,22%	65.495,38	0,23%	91.531,61	0,29%	116.267,69	0,32%	132.799,37	0,32%	16.531,68	0,35%
AGUA, TELEFONE E ENERGIA ELÉTRICA	66.207,33	0,29%	82.160,52	0,29%	97.617,25	0,31%	111.536,73	0,31%	126.742,05	0,31%	15.205,32	0,32%
SEGUROS	88.216,26	0,38%	98.588,96	0,35%	111.106,63	0,35%	120.312,14	0,33%	139.135,98	0,34%	18.823,84	0,40%
CORREIOS	7.013,62	0,03%	9.607,67	0,03%	12.497,67	0,04%	14.312,02	0,04%	17.027,64	0,04%	2.715,62	0,06%
<b>DESPESAS FINANCEIRAS E BANCARIAS</b>	<b>2.762.732,65</b>	<b>11,91%</b>	<b>2.913.020,14</b>	<b>10,25%</b>	<b>3.013.342,76</b>	<b>9,42%</b>	<b>3.147.054,46</b>	<b>8,69%</b>	<b>3.322.777,42</b>	<b>8,12%</b>	<b>175.722,96</b>	<b>3,71%</b>
<b>LUCRO LÍQUIDO OPERACIONAL</b>	<b>7.569.089,02</b>	<b>-32,64%</b>	<b>8.253.218,61</b>	<b>-29,04%</b>	<b>9.856.739,92</b>	<b>-30,80%</b>	<b>11.089.146,96</b>	<b>-30,62%</b>	<b>11.932.459,19</b>	<b>-29,14%</b>	<b>843.312,23</b>	<b>-17,82%</b>
GANHOS NA VENDA DE BENS DO ATIVO N	24.000,00	0,10%	69.000,00	0,24%	69.000,00	0,22%	69.000,00	0,19%	69.000,00	0,17%	-	0,00%
OUTRAS RECEITAS E DESPESAS NÃO OPER	6.467,08	0,03%	30.565,56	0,11%	32.182,32	0,10%	33.799,08	0,09%	35.415,84	0,09%	1.616,76	0,03%
<b>RESULTADO ANTES PROVISAO IMPOSTO DE REN</b>	<b>7.538.621,94</b>	<b>-32,51%</b>	<b>8.153.653,05</b>	<b>-28,69%</b>	<b>9.755.557,60</b>	<b>-30,48%</b>	<b>10.986.347,88</b>	<b>-30,34%</b>	<b>11.828.043,35</b>	<b>-28,89%</b>	<b>841.695,47</b>	<b>-17,79%</b>
PROVISAO IMPOSTO DE RENDA S/LUCRO	-	0,00%	-	0,00%	-	0,00%	-	0,00%	-	0,00%	-	0,00%
<b>RESULTADO DO PERÍODO</b>	<b>7.538.621,94</b>	<b>-32,51%</b>	<b>8.153.653,05</b>	<b>-28,69%</b>	<b>9.755.557,60</b>	<b>-30,48%</b>	<b>10.986.347,88</b>	<b>-30,34%</b>	<b>11.828.043,35</b>	<b>-28,89%</b>	<b>841.695,47</b>	<b>-17,79%</b>

Comparando-se a análise vertical da demonstração de resultado do exercício em andamento, observa-se que as Despesas Operacionais vem mantendo o patamar de 20% da receita bruta, registrando em agosto 20,32%.

Já na conta de Despesas Financeiras observa-se redução dos gastos em relação à média do primeiro trimestre:

Exercício 2016	Valor Percentual Despesa Financeira sobre o Faturamento.
1º Trimestre	14,97%
Abril	4,96%
Mai	2,88%
Junho	2,80%
Julho	3,18%
Agosto	3,71%





**Adriana Luciano Kothe**

Contadora  
CRC-PR 60134/O-1  
CONPEJ 02.00.0708

Perícia Contábil, Financeira e Trabalhista

Verifica-se que o Custo do Produto Vendido acumulado vem mantendo a média de 85% do faturamento bruto, alcançando em agosto a marca de 78,48%.

A apuração de resultado no período de agosto **resultou em prejuízo de R\$ 841.695,47** representando **17,8%** da receita bruta. **O prejuízo registrado no exercício de 2016 soma o valor de R\$ 11.828.043,35** representado **29%** da receita bruta acumulada até o período de agosto.

Segue visualização gráfica:

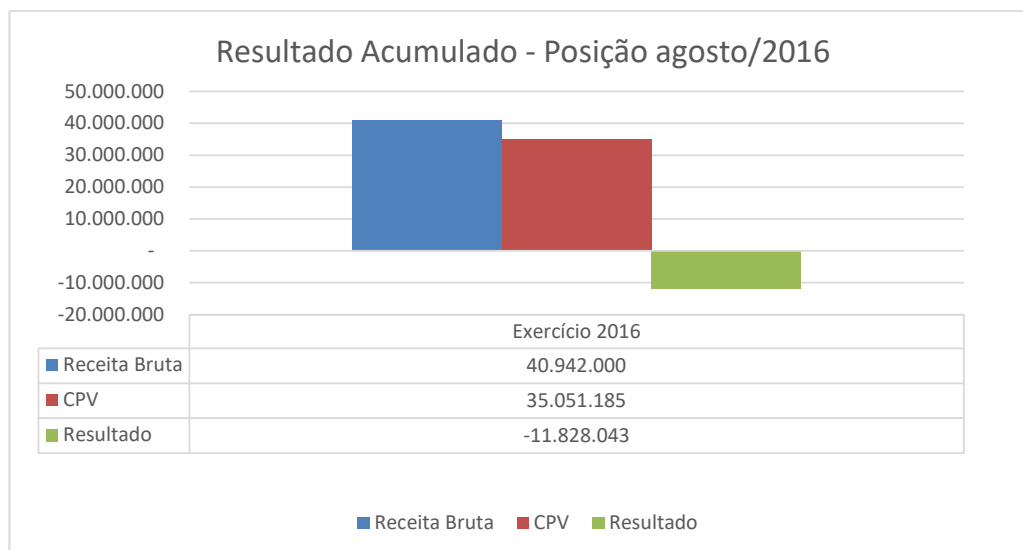

Isto posto, informa serem estas as considerações necessárias até o momento, ficando à disposição para o que se fizer necessário.

Londrina, 17 de outubro de 2016.

Atenciosamente,

**Adriana C. C. Luciano Kothe**

PERITA CONTÁBIL  
CRC-PR 60134/O-1





**Adriana Luciano Kothe**  
Contadora  
CRC-PR 60134/O-1  
CONPEJ 02.00.0708

Perícia Contábil, Financeira e Trabalhista

## ANEXO 1

### Balancete e DRE - agosto/2016





ARAMÓVEIS INDÚSTRIAS REUNIDAS DE MÓVEIS E ESTOFADOS LTDA  
CNPJ 75.341.800/0001-75  
BALANCETE SINTETICO COMPARATIVO JULHO E AGOSTO DE 2016



ATIVO			
DESCRIÇÃO	SALDO EM		R\$
	31/07/2016	31/08/2016	
<b>ATIVO</b>	<b>46.599.775,57</b>	<b>43.646.507,22</b>	
<b>CIRCULANTE</b>	<b>28.188.229,07</b>	<b>25.126.786,65</b>	
<b>DISPONÍVEL</b>	<b>852.963,22</b>	<b>69.832,54</b>	
Caixa	5.154,23	8.720,18	
Bancos	847.808,99	61.112,36	
<b>CREDITOS</b>	<b>20.575.052,15</b>	<b>19.305.933,42</b>	
Bancos C/ Garantida e Vinculadas	657.675,07	438.133,21	
Clientes	19.700.543,50	18.785.761,05	
(-) Títulos Descontados e Vendor	(2.147.662,60)	(2.235.993,68)	
Adiantamentos	992.668,08	1.371.037,86	
Impostos a Recuperar	1.065.675,92	839.051,00	
Outros Créditos	306.152,18	107.943,98	
<b>ESTOQUES</b>	<b>6.589.112,22</b>	<b>5.649.970,67</b>	
Matéria Prima, Material Secundário e Embalagens	1.948.775,45	1.967.318,71	
Produtos em Elaboração	449.094,95	402.298,40	
Produtos Acabados	4.191.241,82	3.280.353,56	
<b>DESPESAS A APROPRIAR</b>	<b>171.101,48</b>	<b>101.050,02</b>	
<b>NÃO CIRCULANTE</b>	<b>18.411.546,50</b>	<b>18.519.720,57</b>	
<b>REALIZÁVEL A LONGO PRAZO</b>	<b>2.918.222,66</b>	<b>3.022.521,45</b>	
Créditos com Sócios e Empresas Interligadas	2.811.417,37	2.894.555,79	
Depósitos Judiciais e Administrativos	81.663,25	102.823,62	
Créditos Eletrobrás	25.142,04	25.142,04	
<b>INVESTIMENTOS</b>	<b>182.395,44</b>	<b>182.395,44</b>	
Participações Societárias	164.167,54	164.167,54	
Outros Investimentos	18.227,90	18.227,90	
<b>IMOBILIZADO</b>	<b>15.303.741,76</b>	<b>15.307.617,04</b>	
Imóveis	6.547.643,46	6.547.643,46	
Máquinas e Equipamentos	10.531.949,55	10.531.949,55	
Veículos	453.436,10	453.436,10	
Móveis e Utensílios	95.800,57	95.800,57	
Instalações	624.219,86	625.377,86	
Outras Imobilizações	84.439,33	87.156,61	
(-) Depreciações Acumuladas	(3.033.747,11)	(3.033.747,11)	
<b>INTANGÍVEL</b>	<b>7.186,64</b>	<b>7.186,64</b>	
Marcas e Patentes	7.186,64	7.186,64	

Arápongas (PR), 23 de Setembro de 2016.

ANTÔNIO BANDEIRA  
Sócio Administrador  
CPF: 106.299.719-00

*Eduardo Borges do Carmo*  
Eduardo Borges do Carmo  
Contador  
CRC PR-063842/O-5



ARAMÓVEIS INDÚSTRIAS REUNIDAS DE MÓVEIS E ESTOFADOS LTDA			
CNPJ 75.341.800/0001-75			
BALANCETE SINTETICO COMPARATIVO JULHO E AGOSTO DE 2016			
PASSIVO			
DESCRIÇÃO	SALDOS EM		
	31/07/2016	R\$	31/07/2016 R\$
<b>PASSIVO</b>	<b>46.599.775,57</b>		<b>43.646.507,22</b>
<b>CIRCULANTE</b>	<b>7.659.500,32</b>		<b>5.917.866,32</b>
Financiamentos - Capital de Giro	448.561,94		542.035,22
Fornecedores	135.787,71		9.798,54
Bancos C/ Garantida / Vinculadas	644.277,73		370.568,89
Adiantamento de Clientes	1.989.109,48		1.744.667,41
Provisão P/ Férias E 13. Salario	904.145,18		900.628,90
Obrigações Trabalhistas	142.807,16		228.832,00
Parcelamento de Tributos	694.859,95		566.034,02
Encargos Sociais S/ Salários	532.208,77		388.823,34
Cheques a Compensar	713.002,43		721.656,18
Contribuições Sociais	373.921,27		18.153,55
Outros Débitos	1.003.005,59		2.500,77
Impostos a Pagar	77.813,11		424.167,50
<b>EXIGÍVEL A LONGO PRAZO</b>	<b>49.234.858,18</b>		<b>48.864.919,30</b>
Credores da Recuperação Judicial	30.292.461,58		30.292.461,58
Débitos com Sócios e Interligadas	6.753.608,72		6.383.669,84
Parcelamento de Tributos	12.188.787,88		12.188.787,88
<b>PATRIMÔNIO LÍQUIDO</b>	<b>(10.294.582,93)</b>		<b>(11.136.278,40)</b>
Capital Integralizado	12.400.000,00		12.400.000,00
Resultados Acumulados	(22.694.582,93)		(23.536.278,40)

Nota1: O presente balancete nao contempla (relativamente a abril) no Exigível a Longo Prazo os Débitos incluídos na Recuperação Judicial

Nota2: O presente balancete (relativamente a abril) nao contempla no Exigível a Longo Prazo os Débitos Tributarios parcelados.

Arapongas (PR), 23 de Setembro de 2016.

  
ANTONIO BANDEIRA  
Sócio Administrador  
CPF: 106.299.719-00

  
Eduardo Borges do Carmo  
Contador  
CRC PR-063842/O-5





ARAMÓVEIS INDÚSTRIAS REUNIDAS DE MÓVEIS E ESTOFADOS LTDA CNPJ 75.341.800/0001-75 BALANCETE SINTETICO COMPARATIVO JULHO E AGOSTO DE 2016			
DEMONSTRAÇÃO DO PERÍODO			
DESCRIÇÃO	ACUMULADO DO ANO		RESULTADO DO MES
	31/07/2016	31/08/2016	AGOSTO/2016
<b>RECEITA OPERACIONAL BRUTA</b>	<b>36.210.703,46</b>	<b>40.941.999,92</b>	<b>4.731.296,46</b>
Venda de Produtos Acabados	36.145.278,99	40.866.260,54	4.720.981,55
Outras Vendas	65.424,47	75.739,38	10.314,91
<b>(-) IMPOSTOS S/ VENDAS</b>	<b>(5.792.838,86)</b>	<b>(6.573.940,89)</b>	<b>(781.102,03)</b>
Icms	(2.849.652,76)	(3.247.243,38)	(397.590,62)
Cofins	(2.418.216,01)	(2.733.325,48)	(315.109,47)
Pis	(524.970,09)	(593.372,03)	(68.401,94)
<b>(=) RECEITA OPERACIONAL LÍQUIDA</b>	<b>30.417.864,60</b>	<b>34.368.059,03</b>	<b>3.950.194,43</b>
<b>(-) CUSTO DOS PRODUTOS VENDIDOS</b>	<b>(31.338.241,46)</b>	<b>(35.051.184,94)</b>	<b>(3.712.943,48)</b>
<b>(=) LUCRO BRUTO</b>	<b>(920.376,86)</b>	<b>(683.125,91)</b>	<b>237.250,95</b>
RECEITAS FINANCEIRAS	391.568,65	448.282,48	56.713,83
OUTRAS RECEITAS OPERACIONAIS	21.010,19	21.010,19	-
<b>(-) DESPESAS OPERACIONAIS</b>	<b>(10.581.348,94)</b>	<b>(11.718.625,95)</b>	<b>(1.137.277,01)</b>
Despesas Financeiras e Bancárias	(3.147.054,46)	(3.322.777,42)	(175.722,96)
Fretes S/ Vendas	(683.643,20)	(754.488,79)	(70.845,59)
Comissões S/ Vendas	(716.969,62)	(789.849,70)	(72.880,08)
Propaganda e Publicidade	(1.869.528,48)	(2.189.246,00)	(319.717,52)
Despesas Com Pessoal	(648.828,13)	(740.674,71)	(91.846,58)
Outras Despesas Comerciais	(391.756,36)	(444.867,02)	(53.110,66)
Despesas Tributárias	(643.068,12)	(659.530,33)	(16.462,21)
Pró-Labore	(423.789,04)	(476.448,56)	(52.659,52)
Material Consumo e Expediente	(38.467,20)	(43.377,00)	(4.909,80)
Honorários Profissionais	(1.085.695,70)	(1.239.301,71)	(153.606,01)
Encargos Sociais	(381.417,40)	(405.985,38)	(24.567,98)
Outras Despesas Administrativas	(81.187,45)	(119.353,40)	(38.165,95)
Despesas de Viagem	(107.515,20)	(117.020,89)	(9.505,69)
Manutenção e Reparo de Bens	(116.267,69)	(132.799,37)	(16.531,68)
Água, Telefone e Energia Elétrica	(111.536,73)	(126.742,05)	(15.205,32)
Seguros	(120.312,14)	(139.135,98)	(18.823,84)
Correios	(14.312,02)	(17.027,64)	(2.715,62)
<b>(=) LUCRO LÍQUIDO OPERACIONAL</b>	<b>(11.089.146,96)</b>	<b>(11.932.459,19)</b>	<b>(843.312,23)</b>
<b>RESULTADOS NÃO OPERACIONAIS</b>	<b>102.799,08</b>	<b>104.415,84</b>	<b>1.616,76</b>
Ganhos na Venda de Bens do Ativo Não Circulante	69.000,00	69.000,00	-
Outras Receitas e Despesas Não Operacionais	33.799,08	35.415,84	1.616,76
<b>(=) RESULTADO ANTES PROVISÃO IMPOSTO DE RENDA</b>	<b>(10.986.347,88)</b>	<b>(11.828.043,35)</b>	<b>(841.695,47)</b>
<b>(-) PROVISÃO IMPOSTO DE RENDA S/ LUCRO REAL</b>	<b>-</b>	<b>-</b>	<b>-</b>
<b>(=) RESULTADO DO PERÍODO</b>	<b>(10.986.347,88)</b>	<b>(11.828.043,35)</b>	<b>(841.695,47)</b>

Arapongas (PR), 23 de Setembro de 2016.

ANTONIO BANDEIRA  
Socio Administrador  
CPF: 106.299.719-00

*Eduardo Borges do Carmo*  
Eduardo Borges do Carmo  
Contador  
CRC PR-063842/O-5

